

BOFAKTABLAD

Umami Park - Hallonbergen, Sundbyberg

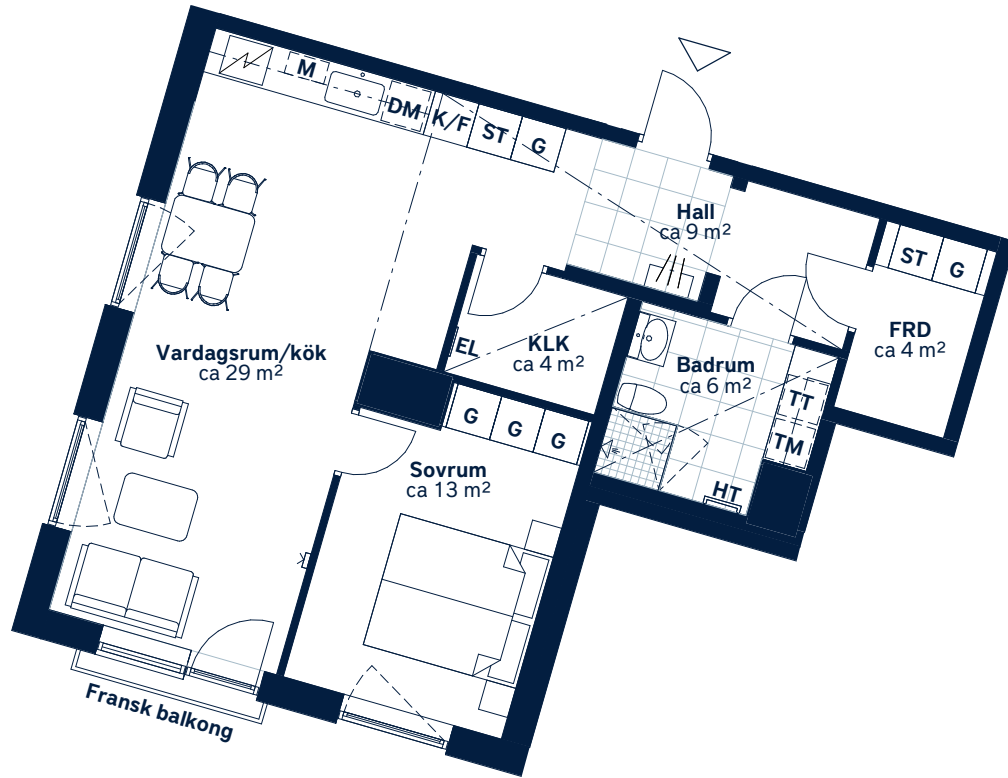

SKALA 1 : 100 (A4)

| | | | | | | | | | | | | | | | | | | | | |
|---|--|--|-------------------|-----------|--------------------|---------|----------|----------------------|---------------------|-----------------|----------------------|---------------------|-----------------------|----------------|-----------------------|-------------------|-----------------------|------------------------|------------------------|--|
| <p>LÄGENHETSNUMMER: 0111</p> | <p>BOAREA: (CIRKA) 66m²</p> | <p>ANTAL RUM OCH KÖK: 2</p> | | | | | | | | | | | | | | | | | | |
| <p>ORIENTERINGSVY <i>Uppifrån</i></p> | <p>FASADVY <i>Vy från Östra Madenvägen</i></p> | <p>FÖRKLARINGAR</p> <table border="0"> <tr> <td>G Garderob</td> <td> Hatthylla</td> </tr> <tr> <td>ST Städskap</td> <td> Klinker</td> </tr> <tr> <td> Spishäll</td> <td> Öppningsbart fönster</td> </tr> <tr> <td>K/F Kyl/frys</td> <td> Multimediauttag</td> </tr> <tr> <td>DM Diskmaskin</td> <td>EL Elcentral</td> </tr> <tr> <td>M Mikrovågsugn</td> <td> Sänkt undertak</td> </tr> <tr> <td>TM Tvättmaskin</td> <td>FRD Förråd</td> </tr> <tr> <td>TT Torktumlare</td> <td>KLK Klädkammare</td> </tr> <tr> <td>HT Handdukstork</td> <td></td> </tr> </table> | G Garderob | Hatthylla | ST Städskap | Klinker | Spishäll | Öppningsbart fönster | K/F Kyl/frys | Multimediauttag | DM Diskmaskin | EL Elcentral | M Mikrovågsugn | Sänkt undertak | TM Tvättmaskin | FRD Förråd | TT Torktumlare | KLK Klädkammare | HT Handdukstork | |
| G Garderob | Hatthylla | | | | | | | | | | | | | | | | | | | |
| ST Städskap | Klinker | | | | | | | | | | | | | | | | | | | |
| Spishäll | Öppningsbart fönster | | | | | | | | | | | | | | | | | | | |
| K/F Kyl/frys | Multimediauttag | | | | | | | | | | | | | | | | | | | |
| DM Diskmaskin | EL Elcentral | | | | | | | | | | | | | | | | | | | |
| M Mikrovågsugn | Sänkt undertak | | | | | | | | | | | | | | | | | | | |
| TM Tvättmaskin | FRD Förråd | | | | | | | | | | | | | | | | | | | |
| TT Torktumlare | KLK Klädkammare | | | | | | | | | | | | | | | | | | | |
| HT Handdukstork | | | | | | | | | | | | | | | | | | | | |

Generell golvbeläggning om inget annat anges: ekparkett, 3-stav. Spegelskåp och kommod i badrum.
Takhöjd ca 2,6 meter om inget annat anges. Takhöjd vid sänkt undertak ca 2,3 meter.

Den angivna lägenhetsstorleken kan skilja sig från summan av rummens enskilda areor då samtliga areor är avrundade, samt då den totala arean inkluderar innerväggar. Upprättad: 2020-10-15 - Wallenstam förbehåller sig rätten till ändringar.

