

BOFAKTABLAD

Umami Park - Hallonbergen, Sundbyberg

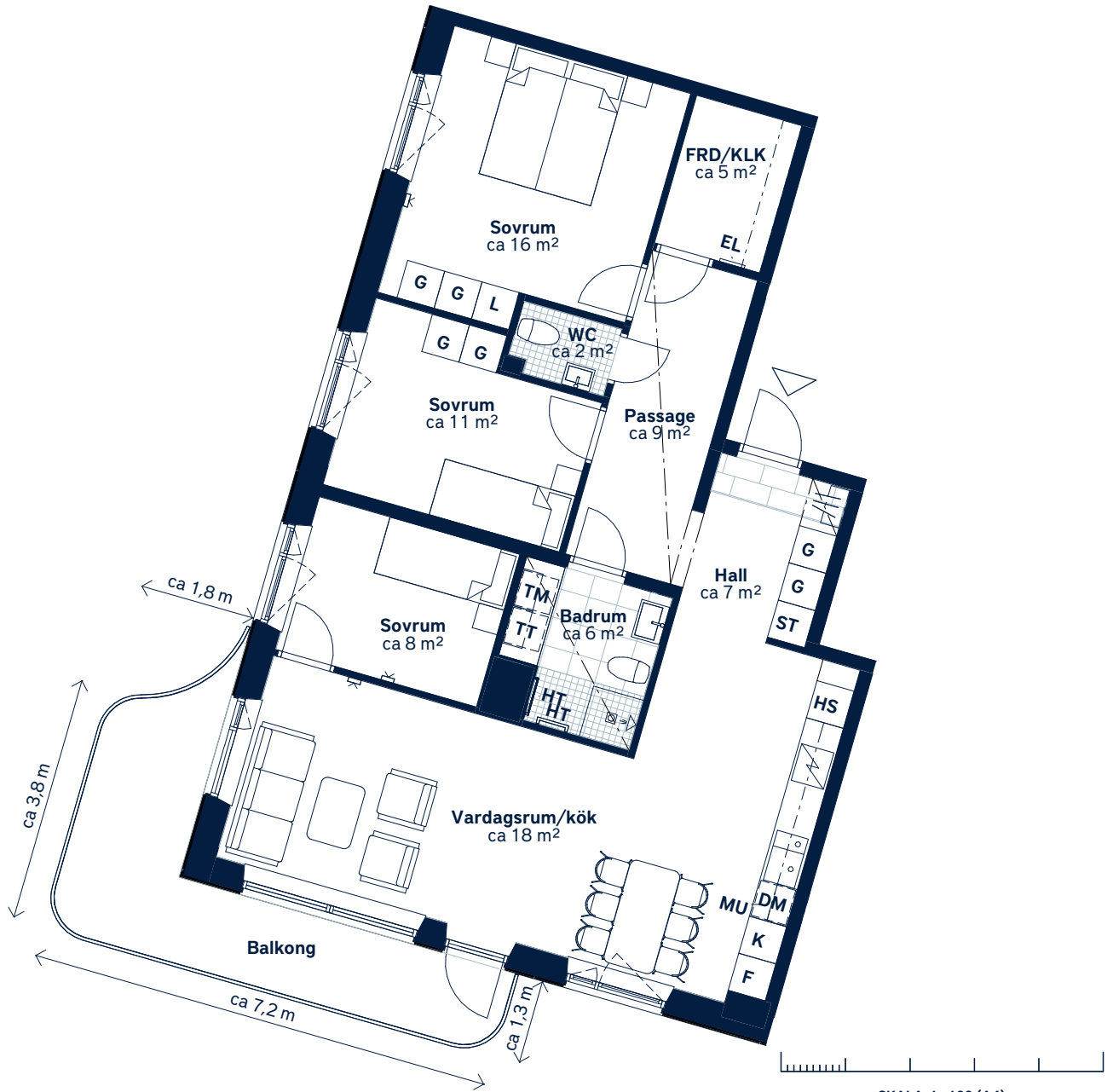

SKALA 1 : 100 (A4)

| | | | | | | | | | | | | | | | | | | | | | | |
|---|---|--|-------------------|-----------------------|--------------------|------------------------|-------------------|-----------|--------------------|---------|----------|----------------------|------------------|-----------------|---------------|---------------------|----------------------|-------------------|------------------------|------------------------|-----------------------|-----------------------|
| <p>LÄGENHETSNUMMER: 0383</p> | <p>BOAREA: (CIRKA) 99m²</p> | <p>ANTAL RUM OCH KÖK: 4</p> | | | | | | | | | | | | | | | | | | | | |
| <p>ORIENTERINGSVY <i>Uppifrån</i></p> | <p>FASADVY <i>Vy från sydväst</i></p> | <p>FÖRKLARINGAR</p> <table border="0"> <tr> <td>G Garderob</td> <td>TT Torktumlare</td> </tr> <tr> <td>L Linneskåp</td> <td>HT Handdukstork</td> </tr> <tr> <td>HS Högskåp</td> <td> Hatthylla</td> </tr> <tr> <td>ST Städskåp</td> <td> Klinker</td> </tr> <tr> <td> Spishäll</td> <td> Öppningsbart fönster</td> </tr> <tr> <td>K Kylskåp</td> <td> Multimediauttag</td> </tr> <tr> <td>F Frys</td> <td>EL Elcentral</td> </tr> <tr> <td>DM Diskmaskin</td> <td>FRD Förråd</td> </tr> <tr> <td>MU Mikrovågsugn</td> <td>KLK Klädkammare</td> </tr> <tr> <td>TM Tvättmaskin</td> <td> Hylla med stång i KLK</td> </tr> </table> | G Garderob | TT Torktumlare | L Linneskåp | HT Handdukstork | HS Högskåp | Hatthylla | ST Städskåp | Klinker | Spishäll | Öppningsbart fönster | K Kylskåp | Multimediauttag | F Frys | EL Elcentral | DM Diskmaskin | FRD Förråd | MU Mikrovågsugn | KLK Klädkammare | TM Tvättmaskin | Hylla med stång i KLK |
| G Garderob | TT Torktumlare | | | | | | | | | | | | | | | | | | | | | |
| L Linneskåp | HT Handdukstork | | | | | | | | | | | | | | | | | | | | | |
| HS Högskåp | Hatthylla | | | | | | | | | | | | | | | | | | | | | |
| ST Städskåp | Klinker | | | | | | | | | | | | | | | | | | | | | |
| Spishäll | Öppningsbart fönster | | | | | | | | | | | | | | | | | | | | | |
| K Kylskåp | Multimediauttag | | | | | | | | | | | | | | | | | | | | | |
| F Frys | EL Elcentral | | | | | | | | | | | | | | | | | | | | | |
| DM Diskmaskin | FRD Förråd | | | | | | | | | | | | | | | | | | | | | |
| MU Mikrovågsugn | KLK Klädkammare | | | | | | | | | | | | | | | | | | | | | |
| TM Tvättmaskin | Hylla med stång i KLK | | | | | | | | | | | | | | | | | | | | | |

Generell golvbeläggning om inget annat anges: ekparkett, trestav.

Takhöjd ca 3,0 meter om inget annat anges. Takhöjd vid gipsinklädnader ca 2,4 m.

Den angivna lägenhetsstorleken kan skilja sig från summan av rummens enskilda areor då samtliga areor är avrundade, samt då den totala arean inkluderar innerväggar. Upprättad: 2020-05-13 - Wallenstam förbehåller sig rätten till ändringar.

