

TROLLESUNDS GÅRDAR

TROLLESUNDSVÄGEN, BANDHAGEN



Visualisering. Avvikelser kan förekomma.

BOFAKTA

LÄGENHET NR: 0252
 ANTAL RUM: 3 RoK
 STORLEK: ca 86 m²

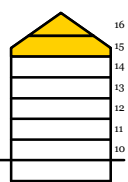
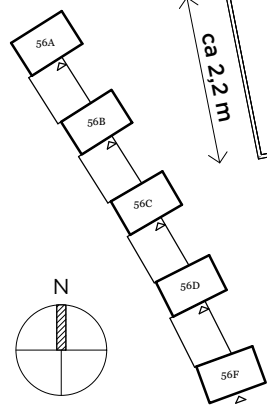
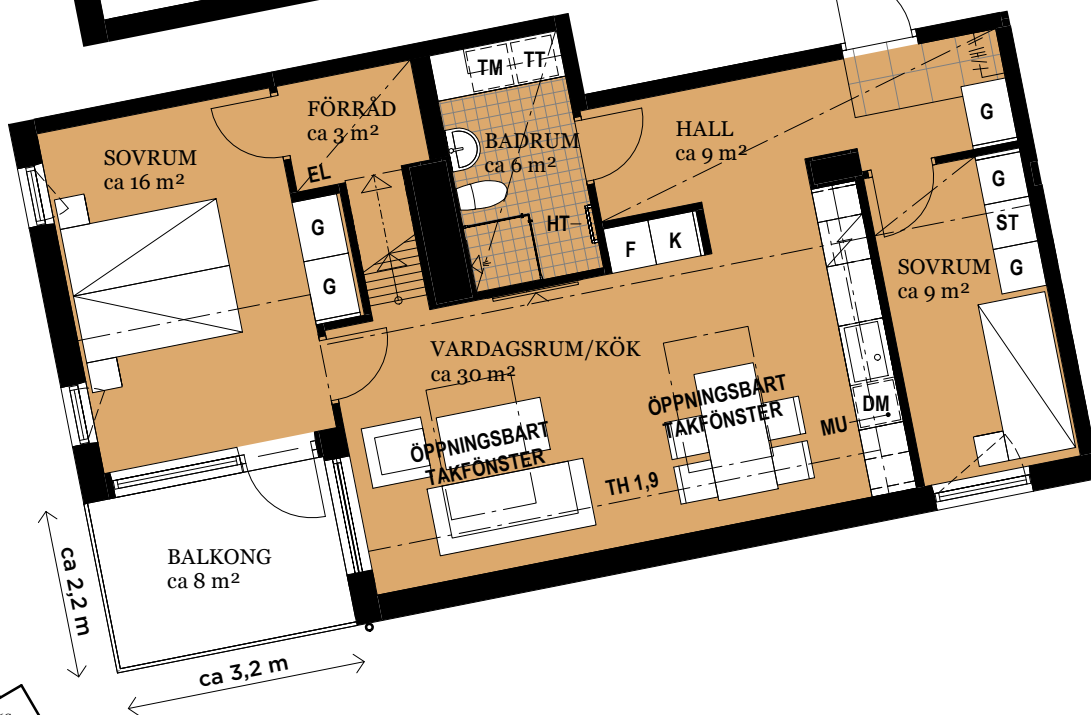
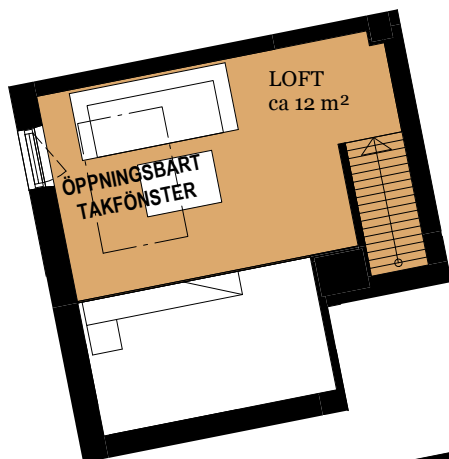

FÖRKLARINGAR

- | | | | |
|--|-------------|--|----------------------|
| | GARDEROB | | HATTHYLLA |
| | STÅDSKÅP | | KLINKER |
| | SPISHÄLL | | ÖPPNINGSBART FÖNSTER |
| | KYLSKÅP | | MULTIMEDIAUTTAG |
| | FRYS | | ELCENTRAL |
| | DISKMASKIN | | GIPSINKLÄDNAD |
| | TVÄTTMASKIN | | HANDDUKSTORK |
| | TORKTUMLARE | | MIKROVÅGSUGN |

Generell golvbeläggning om inget annat anges: ekparkett, trestav. Varierande takhöjd p g a lutande tak. Där höjden understiger 1,9 meter markeras med linje i plan (TH 1,9). Takhöjd vid gipsinklädnader i hall, badrum, förråd samt del av mindre sovrum ca 2,5 meter. Takhöjd under loft ca 2,6 meter. Öppet upp till loft närmast balkong i större sovrum.

Den angivna lägenhetsstorleken kan skilja sig från summan av rummens enskilda areor då samtliga areor är avrundade, samt då den totala arean inkluderar innerväggar.

2019-05-22 - Wallenstam förbehåller sig rätten till ändringar.



SKALA: 1 : 100 (A4)

ORIENTERINGSFIGUR