

# TERRASSEN ELVA

TYRESÖ

## BOFAKTA

LÄGENHET NR: 1306  
ANTAL RUM: 1 RoK  
STORLEK: ca 38 m<sup>2</sup>



Visualisering. Avvikelser kan förekomma.

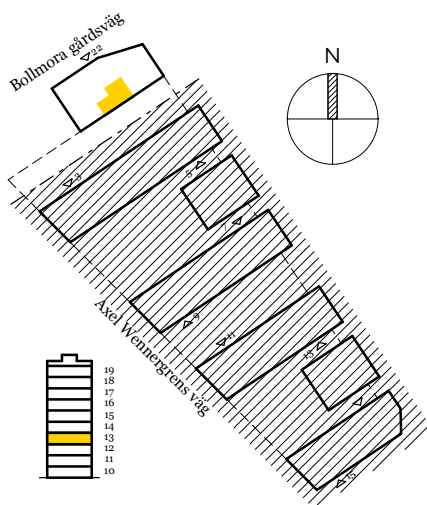
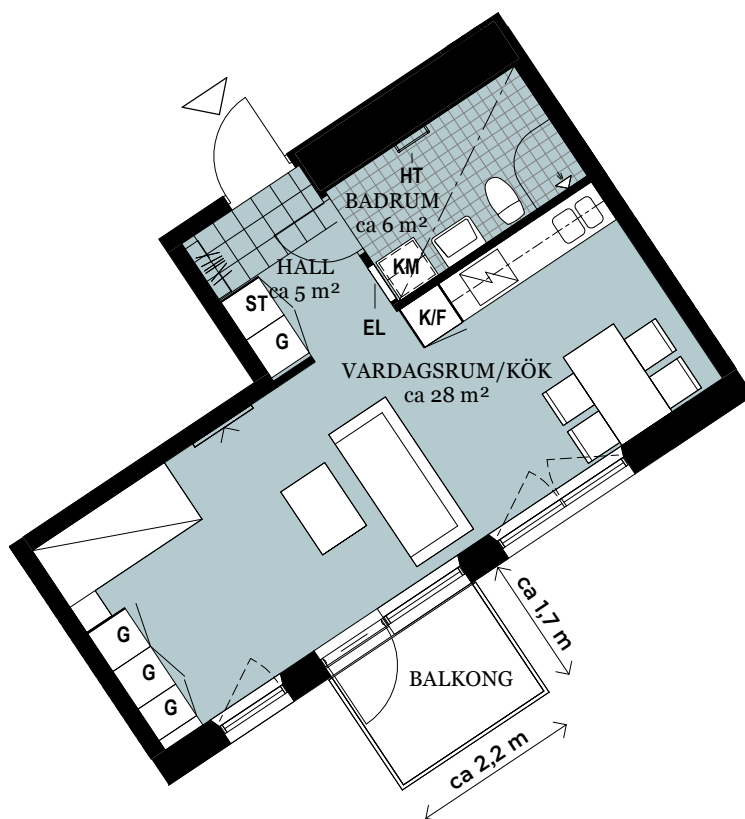

### FÖRKLARINGAR

G	GARDEROB	KLINKER
ST	STÄDSKÅP	ÖPPNINGSBART FÖNSTER
SP	SPISHÄLL	MULTIMEDIAUTTAG
K/F	KYL/FRYS	EL
KM	KOMBIMASKIN	GIPSINKLÄDNAD
HT	HATTHYLLA	HT
		HANDDUKSTORK

Generell golvbeläggning om inget annat anges: ekparkett, enstav.  
Generell takhöjd ca 2,6 meter. Takhöjd vid gipsinklädnader ca 2,4 meter om inget annat anges.  
Vikbara glasväggar i dusch.  
Till lägenheten hör ett förråd placerat i källarvåning.

Den angivna lägenhetsstorleken kan skilja sig från summan av rummens enskilda areor då samtliga areor är avrundade, samt då den totala arean inkluderar innerväggar.

2019-06-18 - Wallenstam förbehåller sig rätten till ändringar.



SKALA: 1 : 100 (A4)

ORIENTERINGSFIGUR