

TERRASSEN ELVA

TYRESÖ

BOFAKTA

LÄGENHET NR: 1204
 ANTAL RUM: 1 RoK
 STORLEK: ca 33 m²



Visualisering. Avvikelser kan förekomma.

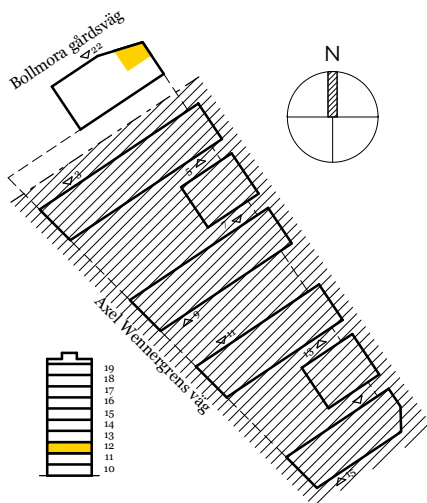
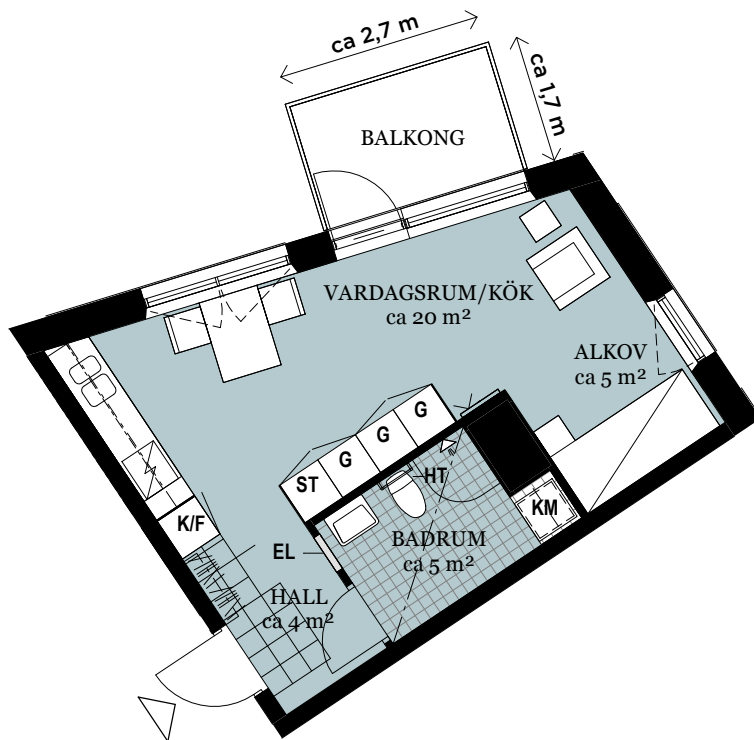

FÖRKLARINGAR

G	GARDEROB	KLINKER
ST	STÄDSKÅP	ÖPPNINGSBART FÖNSTER
K/F	SPISHÄLL	MULTIMEDIAUTTAG
K/F	KYL/FRYS	EL
KM	KOMBIMASKIN	GIPSINKLÄDNAD
HATTHYLLA	HT	HANDDUKSTORK

Generell golvbeläggning om inget annat anges: ekparkett, enstav.
 Generell takhöjd ca 2,6 meter. Takhöjd vid gipsinklädnader ca 2,4 meter om inget annat anges.
 Vikbara glasväggar i dusch.
 Till lägenheten hör ett förråd placerat i källarvåning.

Den angivna lägenhetsstorleken kan skilja sig från summan av rummens enskilda areor då samtliga areor är avrundade, samt då den totala arean inkluderar innerväggar.

2019-06-18 - Wallenstam förbehåller sig rätten till ändringar.



SKALA: 1 : 100 (A4)

ORIENTERINGSFIGUR