

TERRASSEN ELVA

TYRESÖ

BOFAKTA

LÄGENHET NR: 1201
 ANTAL RUM: 2 RoK
 STORLEK: ca 52 m²



Visualisering. Avvikelser kan förekomma.

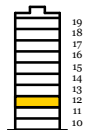
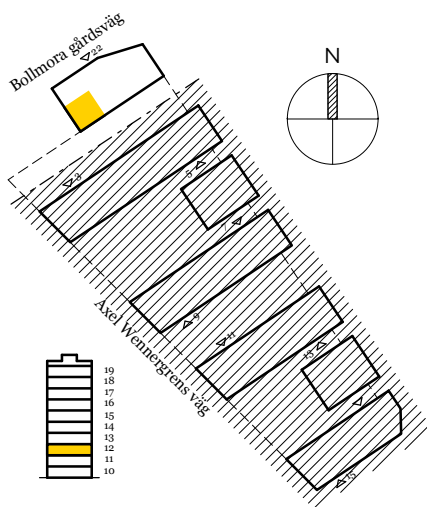
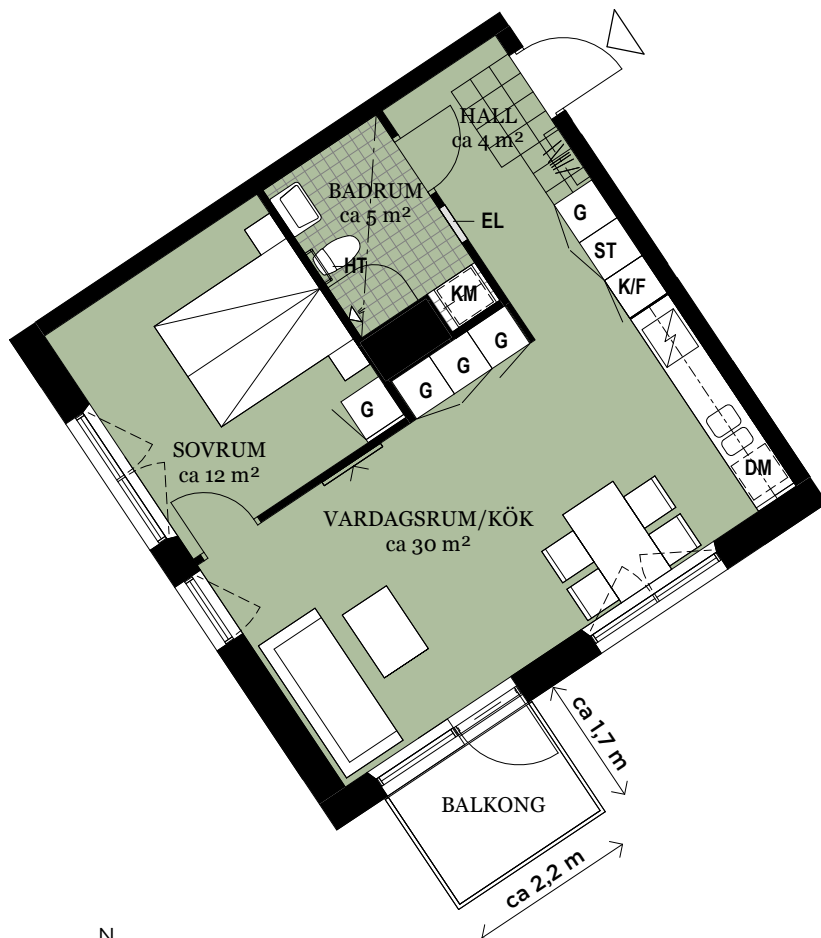

ORIENTERINGSFIGUR

FÖRKLARINGAR

G	GARDEROB		KLINKER
ST	STÄDSKÅP		ÖPPNINGSBART FÖNSTER
	SPISHÄLL		MULTIMEDIAUTTAG
K/F	KYL/FRYS	EL	ELCENTRAL
DM	DISKMASKIN		GIPSINKLÄDNAD
KM	KOMBIMASKIN	HT	HANDDUKSTORK
	HATTHYLLA		

Generell golvbeläggning om inget annat anges: ekparkett, enstav.
 Generell takhöjd ca 2,6 meter. Takhöjd vid gipsinklädnader ca 2,4 meter om inget annat anges.
 Vikbara glasväggar i dusch.
 Till lägenheten hör ett förråd placerat i källarvåning.

Den angivna lägenhetsstorleken kan skilja sig från summan av rummens enskilda areor då samtliga areor är avrundade, samt då den totala arean inkluderar innerväggar.

2019-06-18 - Wallenstam förbehåller sig rätten till ändringar.



SKALA: 1 : 100 (A4)