

## Parkstråket 2 - Haninge

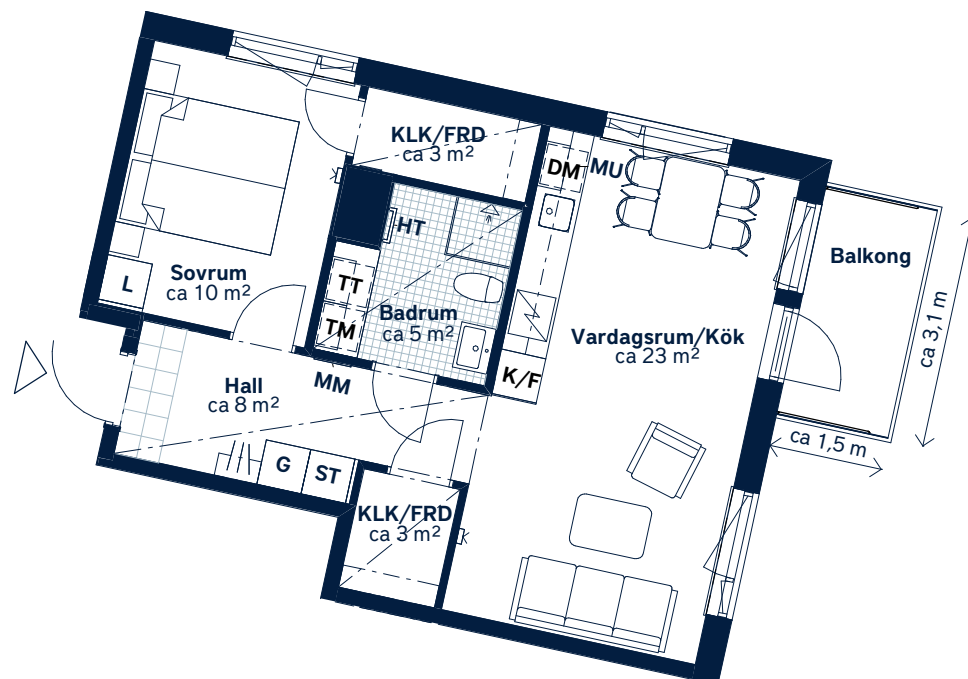

SKALA 1 : 100 (A4)

<p>LÄGENHETSNUMMER: <b>0412</b></p>	<p>BOAREA: (CIRKA) <b>52m<sup>2</sup></b></p>	<p>ANTAL RUM OCH KÖK: <b>2</b></p>																				
<p>ORIENTERINGSVY Uppifrån</p>	<p>FASADVY</p>	<p>FÖRKLARINGAR</p> <table border="0"> <tr> <td><b>G</b> Garderob</td> <td><b>HT</b> Handdukstork</td> </tr> <tr> <td><b>L</b> Linneskåp</td> <td> Hatthylla</td> </tr> <tr> <td><b>ST</b> Städskåp</td> <td> Klinker</td> </tr> <tr> <td> Spishäll</td> <td> Öppningsbart fönster</td> </tr> <tr> <td><b>K/F</b> Kyl/frys</td> <td> Multimediauttag</td> </tr> <tr> <td><b>DM</b> Diskmaskin</td> <td><b>EL</b> Elcentral</td> </tr> <tr> <td><b>MU</b> Mikrovågsugn</td> <td> Gipsinklädnad</td> </tr> <tr> <td><b>TM</b> Tvättmaskin</td> <td><b>FRD</b> Förråd</td> </tr> <tr> <td><b>TT</b> Torktumlare</td> <td><b>KLK</b> Klädkammare</td> </tr> <tr> <td></td> <td> Hylla med stång i KLK</td> </tr> </table>	<b>G</b> Garderob	<b>HT</b> Handdukstork	<b>L</b> Linneskåp	Hatthylla	<b>ST</b> Städskåp	Klinker	Spishäll	Öppningsbart fönster	<b>K/F</b> Kyl/frys	Multimediauttag	<b>DM</b> Diskmaskin	<b>EL</b> Elcentral	<b>MU</b> Mikrovågsugn	Gipsinklädnad	<b>TM</b> Tvättmaskin	<b>FRD</b> Förråd	<b>TT</b> Torktumlare	<b>KLK</b> Klädkammare		Hylla med stång i KLK
<b>G</b> Garderob	<b>HT</b> Handdukstork																					
<b>L</b> Linneskåp	Hatthylla																					
<b>ST</b> Städskåp	Klinker																					
Spishäll	Öppningsbart fönster																					
<b>K/F</b> Kyl/frys	Multimediauttag																					
<b>DM</b> Diskmaskin	<b>EL</b> Elcentral																					
<b>MU</b> Mikrovågsugn	Gipsinklädnad																					
<b>TM</b> Tvättmaskin	<b>FRD</b> Förråd																					
<b>TT</b> Torktumlare	<b>KLK</b> Klädkammare																					
	Hylla med stång i KLK																					

Generell golvbeläggning om inget annat anges: ekparkett, trestav. Takhöjd ca 2,6 meter om inget annat anges. Takhöjd vid gipsinklädnader ca 2,4 m.

Den angivna lägenhetsstorleken kan skilja sig från summan av rummens enskilda areor då samtliga areor är avrundade, samt då den totala arean inkluderar innerväggar. Upprättad: 2020-02-05 - Wallenstam förbehåller sig rätten till ändringar.