

## Kvarteret Kvarnen-Mölnlycke fabriker

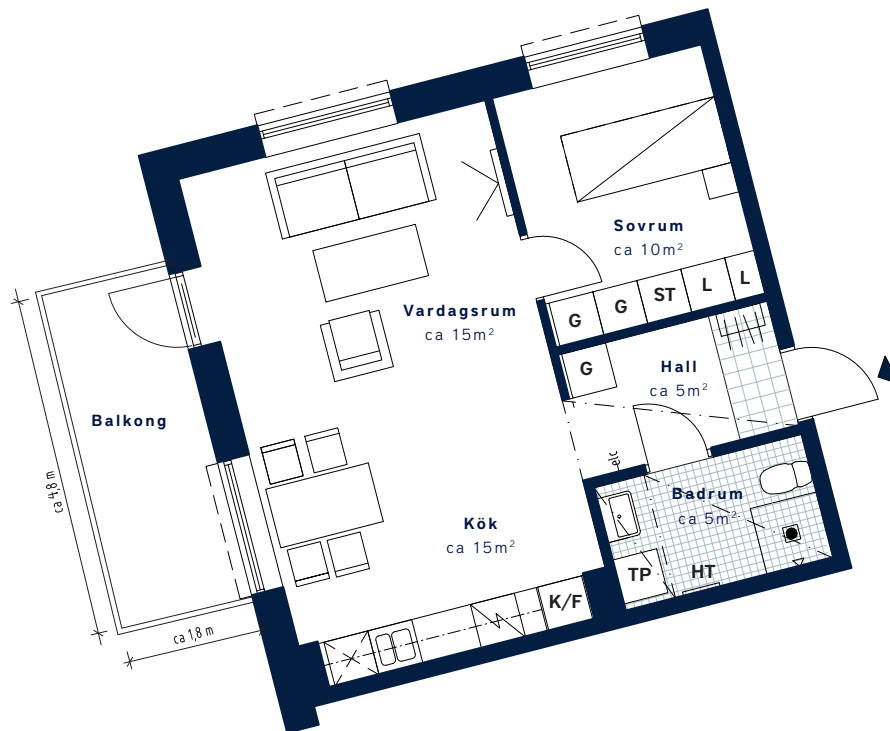

SKALA 1:100 (A4)

|  |   |  |          |           |          |         |           |                 |          |           |          |                     |   |             |             |                      |
|--|---|--|----------|-----------|----------|---------|-----------|-----------------|----------|-----------|----------|---------------------|---|-------------|-------------|----------------------|
| <p>LÄGENHETSNUMMER:<br/><b>2307</b><br/>nationellt nr: 1307</p>  | <p>BOAREA: (CIRKA)<br/><b>50 m<sup>2</sup></b></p>  | <p>ANTAL RUM OCH KÖK<br/><b>2</b></p>  |          |           |          |         |           |                 |          |           |          |                     |   |             |             |                      |
| <p>ORIENTERINGSVY<br/>Uppifrån</p>  | <p>FASADVY<br/>Sydöst från Mjölarens väg</p>  | <p>FÖRKLARINGAR</p> <table border="0"> <tr> <td> Garderob</td> <td> Hatthylla</td> </tr> <tr> <td> Städskap</td> <td> Klinker</td> </tr> <tr> <td> Linneskåp</td> <td> Multimediauttag</td> </tr> <tr> <td> Spis/ugn</td> <td> Elcentral</td> </tr> <tr> <td> Kyl/Frys</td> <td> Gipsinklädnad i tak</td> </tr> <tr> <td> Diskmaskin<br/><small>(Förberett för mikro i överskåp)</small></td> <td> Handduktork</td> </tr> <tr> <td> Tvättpelare</td> <td> Öppningsbart fönster</td> </tr> </table> | Garderob | Hatthylla | Städskap | Klinker | Linneskåp | Multimediauttag | Spis/ugn | Elcentral | Kyl/Frys | Gipsinklädnad i tak | Diskmaskin<br><small>(Förberett för mikro i överskåp)</small> | Handduktork | Tvättpelare | Öppningsbart fönster |
| Garderob   | Hatthylla   |  |          |           |          |         |           |                 |          |           |          |                     |   |             |             |                      |
| Städskap   | Klinker   |  |          |           |          |         |           |                 |          |           |          |                     |   |             |             |                      |
| Linneskåp  | Multimediauttag   |  |          |           |          |         |           |                 |          |           |          |                     |   |             |             |                      |
| Spis/ugn   | Elcentral   |  |          |           |          |         |           |                 |          |           |          |                     |   |             |             |                      |
| Kyl/Frys   | Gipsinklädnad i tak   |  |          |           |          |         |           |                 |          |           |          |                     |   |             |             |                      |
| Diskmaskin<br><small>(Förberett för mikro i överskåp)</small>  | Handduktork   |  |          |           |          |         |           |                 |          |           |          |                     |   |             |             |                      |
| Tvättpelare  | Öppningsbart fönster  |  |          |           |          |         |           |                 |          |           |          |                     |   |             |             |                      |

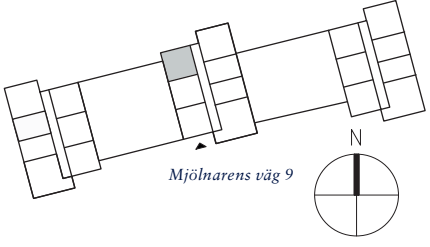
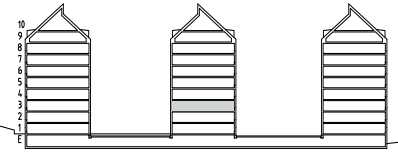

Generell golvbeläggning om inget annat anges: ekparkett, trestav. Takhöjd ca 2,5 meter om inget annat anges. Den angivna lägenhetsstorleken kan skilja sig från summan av rummens enskilda areor då samtliga areor är avrundade, samt då den totala arean inkluderar innerväggar. Upprättad: 2021-03-12 - Wallenstam förbehåller sig rätten till ändringar.