

BOFAKTABLAD

Kvarteret Kvarnen-Mölnlycke fabriker

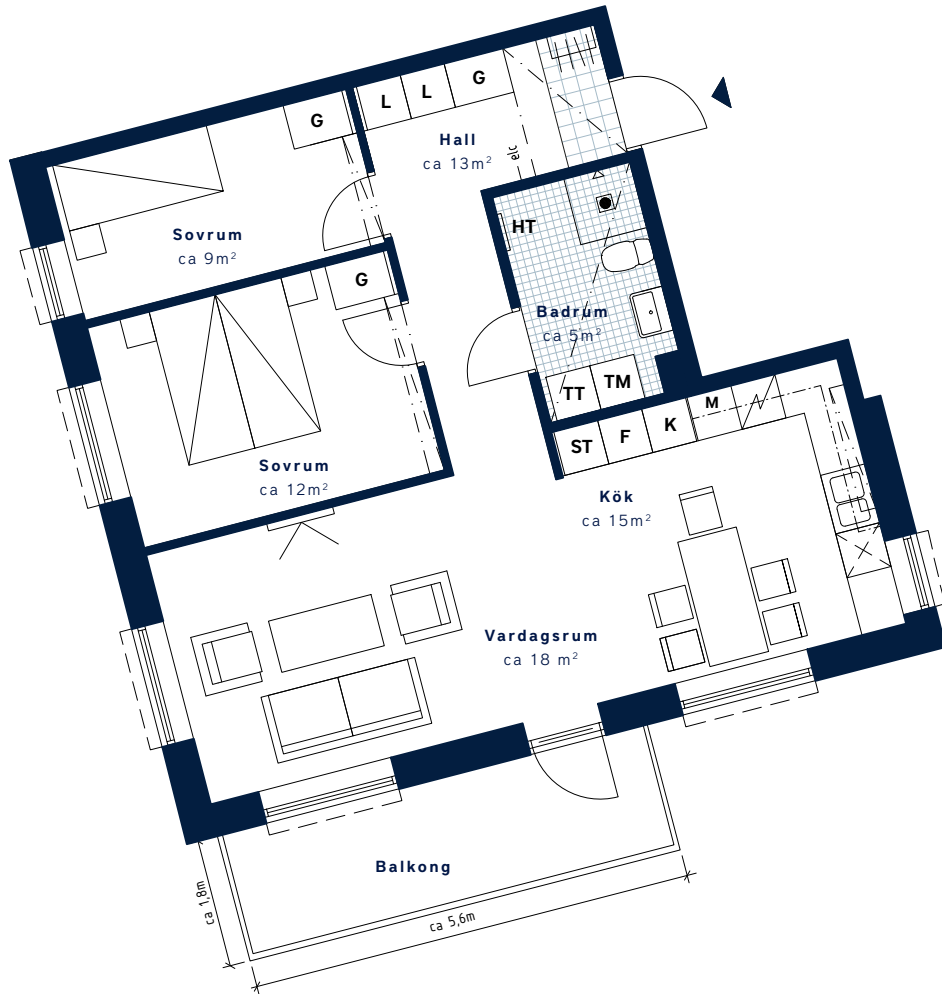

SKALA 1:100 (A4)

<p>LÄGENHETSNUMMER: <b>1504</b> nationellt nr: 1504</p>	<p>BOAREA: (CIRKA) <b>72 m<sup>2</sup></b></p>	<p>ANTAL RUM OCH KÖK <b>3</b></p>																																				
<p>ORIENTERINGSVY <i>Uppifrån</i></p> <p>Mjölarens väg 11</p>	<p>FASADVY <i>Sydöst från Mjölarens väg</i></p>	<p>FÖRKLARINGAR</p> <table border="0"> <tr> <td>G</td><td>Garderob</td> <td></td><td>Hatthylla</td> </tr> <tr> <td>L</td><td>Linneskåp</td> <td></td><td>Klinker</td> </tr> <tr> <td>ST</td><td>Städskåp</td> <td></td><td>Multimediauttag</td> </tr> <tr> <td></td><td>Spis/ugn</td> <td>etc</td><td>Elcentral</td> </tr> <tr> <td></td><td>Diskmaskin</td> <td></td><td>Gipsinklädnad i tak</td> </tr> <tr> <td>TM</td><td>Tvättmaskin</td> <td></td><td>Handdukstork</td> </tr> <tr> <td>TT</td><td>Torktumlare</td> <td></td><td>Öppningsbart vridfönster</td> </tr> <tr> <td>K</td><td>Kyl</td> <td>M</td><td>Förberett för mikro i överskåp</td> </tr> <tr> <td>F</td><td>Frys</td> <td></td><td></td> </tr> </table>	G	Garderob		Hatthylla	L	Linneskåp		Klinker	ST	Städskåp		Multimediauttag		Spis/ugn	etc	Elcentral		Diskmaskin		Gipsinklädnad i tak	TM	Tvättmaskin		Handdukstork	TT	Torktumlare		Öppningsbart vridfönster	K	Kyl	M	Förberett för mikro i överskåp	F	Frys		
G	Garderob		Hatthylla																																			
L	Linneskåp		Klinker																																			
ST	Städskåp		Multimediauttag																																			
	Spis/ugn	etc	Elcentral																																			
	Diskmaskin		Gipsinklädnad i tak																																			
TM	Tvättmaskin		Handdukstork																																			
TT	Torktumlare		Öppningsbart vridfönster																																			
K	Kyl	M	Förberett för mikro i överskåp																																			
F	Frys																																					



Generell golvbeläggning om inget annat anges: ekparkett, trestav. Takhöjd ca 2,5 meter om inget annat anges. Den angivna lägenhetsstorleken kan skilja sig från summan av rummens enskilda areor då samtliga areor är avrundade, samt då den totala arean inkluderar innerväggar. Upprättad: 2021-03-12 – Wallenstam förbehåller sig rätten till ändringar.