

Kallebäcks Terrasser kv 9

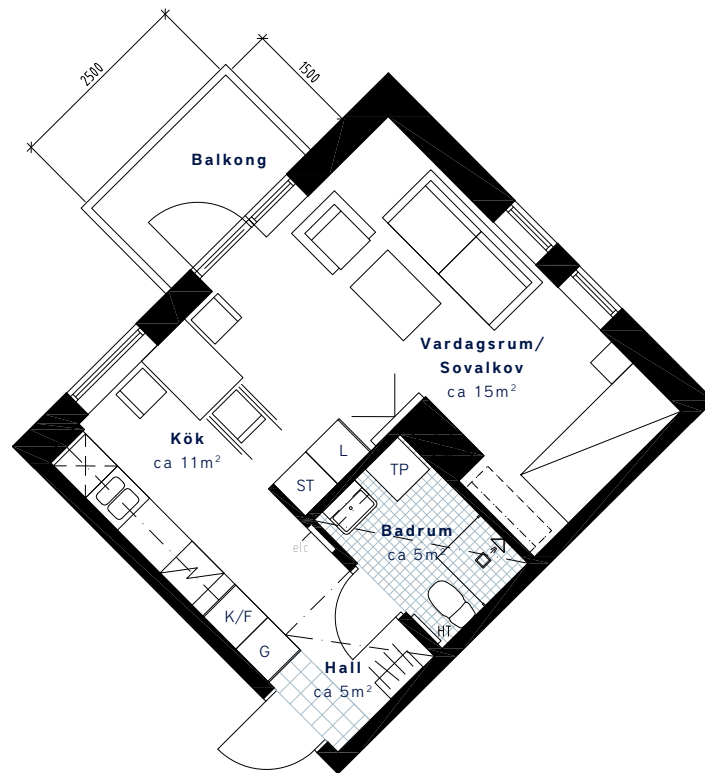

SKALA 1:100 (A4)

<p>LÄGENHETSNUMMER: W2032-L1302- 1 rok</p>	<p>BOAREAN: (CIRKA) 35 m²</p>	<p>ANTAL RUM OCH KÖK 1</p>																		
<p>ORIENTERINGSVY Uppifrån</p>	<p>SEKTION Sydväst</p>	<p>FÖRKLARINGAR</p> <table border="0"> <tr> <td> Garderob</td> <td> Hatthylla</td> </tr> <tr> <td> Linneskåp</td> <td> Klinker</td> </tr> <tr> <td> Städskåp</td> <td> Multimediauttag</td> </tr> <tr> <td> Spis</td> <td> etc</td> </tr> <tr> <td> Kyl/Frys</td> <td> Gipsinklädnad i tak</td> </tr> <tr> <td> Diskmaskin</td> <td> Handduktork</td> </tr> <tr> <td> Tvättmaskin</td> <td> Öppningsbart fönster sidohängt</td> </tr> <tr> <td> Torktumlare</td> <td> Elfa hyllsystem</td> </tr> <tr> <td> Tvättpelare</td> <td></td> </tr> </table>	Garderob	Hatthylla	Linneskåp	Klinker	Städskåp	Multimediauttag	Spis	etc	Kyl/Frys	Gipsinklädnad i tak	Diskmaskin	Handduktork	Tvättmaskin	Öppningsbart fönster sidohängt	Torktumlare	Elfa hyllsystem	Tvättpelare	
Garderob	Hatthylla																			
Linneskåp	Klinker																			
Städskåp	Multimediauttag																			
Spis	etc																			
Kyl/Frys	Gipsinklädnad i tak																			
Diskmaskin	Handduktork																			
Tvättmaskin	Öppningsbart fönster sidohängt																			
Torktumlare	Elfa hyllsystem																			
Tvättpelare																				



Generell golvbeläggning om inget annat anges: ekparkett, trestav. Takhöjd ca 2,5 meter om inget annat anges. Den angivna lägenhetsstorleken kan skilja sig från summan av rummens enskilda areor då samtliga areor är avrundade, samt då den totala arean inkluderar innerväggar. Upprättad: 2020-04-06 - Wallenstam förbehåller sig rätten till ändringar.