

BOFAKTABLAD

Mejeristen - Kallebäck, Göteborg

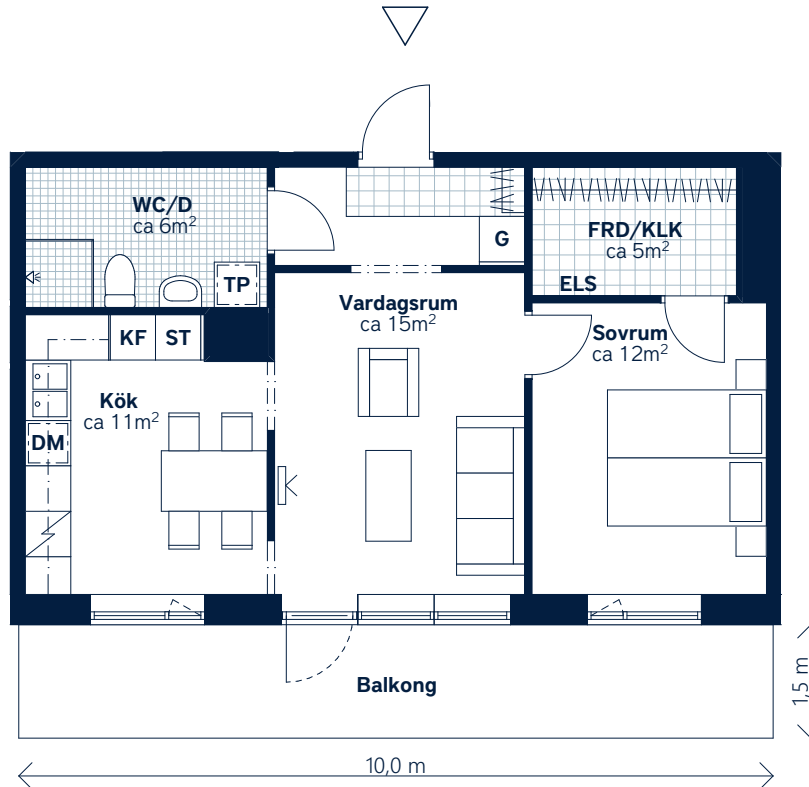

SKALA 1:100 (A4)

<p>LÄGENHETSNUMMER: 1055 nationellt nr: 1505</p>	<p>BOAREA: (CIRKA) 54 m²</p>	<p>ANTAL RUM OCH KÖK: 2</p>																
<p>ORIENTERINGSVY Uppifrån</p>	<p>SEKTIONSUVY Öst från Smörkärnegatan</p>	<p>FÖRKLARINGAR</p> <table border="0"> <tr> <td>G Garderob</td> <td>TP Tvättpelare</td> </tr> <tr> <td>ST Städskåp</td> <td> Klinker</td> </tr> <tr> <td>L Linneskåp</td> <td> Hatthylla</td> </tr> <tr> <td>H Högsåp</td> <td> Öppningsbart fönster</td> </tr> <tr> <td> Spis</td> <td> Multimediauttag</td> </tr> <tr> <td>KF Kyl/frys</td> <td>ELS Elskåp</td> </tr> <tr> <td>DM Diskmaskin, förberett för micro i överskåp</td> <td>KLK Klädskåp</td> </tr> <tr> <td></td> <td>FRD Lägenhetsförråd</td> </tr> </table>	G Garderob	TP Tvättpelare	ST Städskåp	Klinker	L Linneskåp	Hatthylla	H Högsåp	Öppningsbart fönster	Spis	Multimediauttag	KF Kyl/frys	ELS Elskåp	DM Diskmaskin, förberett för micro i överskåp	KLK Klädskåp		FRD Lägenhetsförråd
G Garderob	TP Tvättpelare																	
ST Städskåp	Klinker																	
L Linneskåp	Hatthylla																	
H Högsåp	Öppningsbart fönster																	
Spis	Multimediauttag																	
KF Kyl/frys	ELS Elskåp																	
DM Diskmaskin, förberett för micro i överskåp	KLK Klädskåp																	
	FRD Lägenhetsförråd																	



Generell golvbeklägning om inget annat anges: ekparkett, trestav. Den angivna lägenhetsstorleken kan skilja sig från summan av rummens enskilda areor då samtliga areor är avrundade, samt då den totala arean inkluderar innerväggar. Generell rumshöjd (exkl. undertak) ca 2,5 meter, på övervåning i etagelägenhet ca 3,1 meter. Upprättad: 210225 - Wallenstam förbehåller sig rätten till ändringar.