

BOFAKTABLAD
Godhems Backe

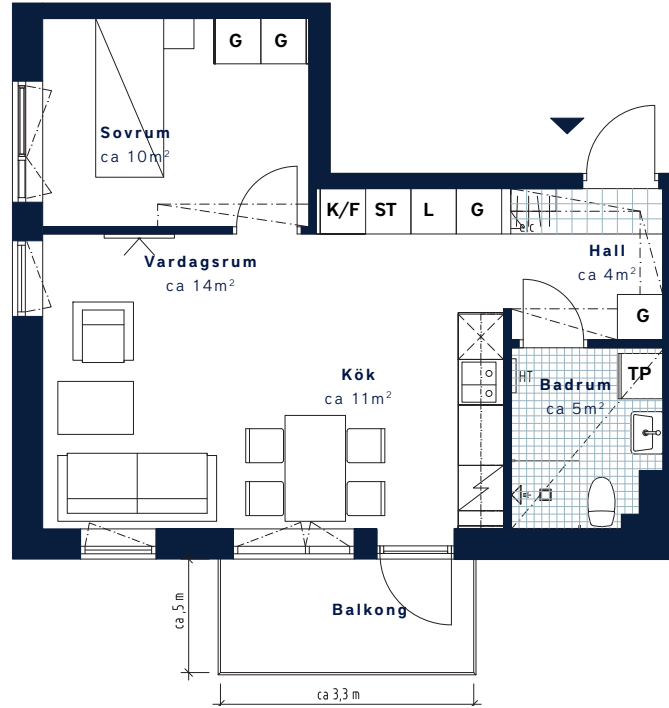

SKALA 1:100 (A4)

<p>LÄGENHETSNUMMER: 4502-1502 – 2 rok</p>	<p>BOAREA: (CIRKA) 45 m²</p>	<p>ANTAL RUM OCH KÖK 2</p>														
<p>ORIENTERINGSVY Uppifrån</p>	<p>FASADVY Norr från Stenkleusgatan</p>	<p>FÖRKLARINGAR</p> <table border="0"> <tr> <td>G Garderob</td> <td> Hatthylla</td> </tr> <tr> <td>L Linneskåp</td> <td> Klinker</td> </tr> <tr> <td>ST Städsåp</td> <td> Multimediauttag</td> </tr> <tr> <td> Spishäll</td> <td>etc Elcentral</td> </tr> <tr> <td>K/F Kyl/Frys</td> <td> Gipsinklädnad i tak</td> </tr> <tr> <td> Diskmaskin</td> <td>HT Handduktork</td> </tr> <tr> <td>TP Tvättpelare</td> <td> Öppningsbart fönster</td> </tr> </table>	G Garderob	Hatthylla	L Linneskåp	Klinker	ST Städsåp	Multimediauttag	Spishäll	etc Elcentral	K/F Kyl/Frys	Gipsinklädnad i tak	Diskmaskin	HT Handduktork	TP Tvättpelare	Öppningsbart fönster
G Garderob	Hatthylla															
L Linneskåp	Klinker															
ST Städsåp	Multimediauttag															
Spishäll	etc Elcentral															
K/F Kyl/Frys	Gipsinklädnad i tak															
Diskmaskin	HT Handduktork															
TP Tvättpelare	Öppningsbart fönster															



Generell golvbeläggning om inget annat anges: ekparkett, trestav. Takhöjd ca 2,5 meter om inget annat anges. Den angivna lägenhetsstorleken kan skilja sig från summan av rummens enskilda areor då samtliga areor är avrundade, samt då den totala arean inkluderar innerväggar. Upprättad: 2020-04-06 - Wallenstam förbehåller sig rätten till ändringar.