

BOFAKTABLAD

Packrummet 13, Kv 1 - Årstaberget

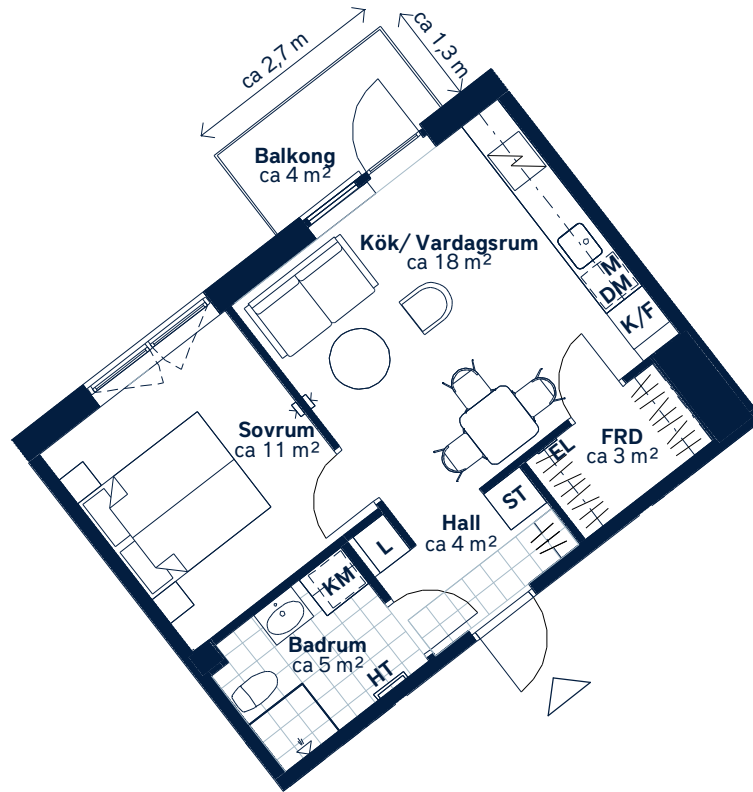

SKALA 1 : 100 (A4)

| | | | | | | | | | | | | | | | | | | |
|---|---|---|--------------------|-----------|-------------------|---------|----------|----------------------|---------------------|-----------------|----------------------|---------------------|-----------------------|-------------------|-----------------------|--|------------------------|--|
| <p>LÄGENHETSNUMMER: 0752</p> | <p>BOAREA: (CIRKA) 40m²</p> | <p>ANTAL RUM OCH KÖK: 2</p> | | | | | | | | | | | | | | | | |
| <p>ORIENTERINGSVY <i>Uppifrån</i></p> | <p>FASADVY <i>Vy från Årstabergetsgatan</i></p> | <p>FÖRKLARINGAR</p> <table border="0"> <tr> <td>L Linneskåp</td> <td> Hatthylla</td> </tr> <tr> <td>ST Städsåp</td> <td> Klinker</td> </tr> <tr> <td> Spishäll</td> <td> Öppningsbart fönster</td> </tr> <tr> <td>K/F Kyl/frys</td> <td> Multimediauttag</td> </tr> <tr> <td>DM Diskmaskin</td> <td>EL Elcentral</td> </tr> <tr> <td>M Mikrovågsugn</td> <td>FRD Förråd</td> </tr> <tr> <td>KM Kombimaskin</td> <td></td> </tr> <tr> <td>HT Handdukstork</td> <td></td> </tr> </table> | L Linneskåp | Hatthylla | ST Städsåp | Klinker | Spishäll | Öppningsbart fönster | K/F Kyl/frys | Multimediauttag | DM Diskmaskin | EL Elcentral | M Mikrovågsugn | FRD Förråd | KM Kombimaskin | | HT Handdukstork | |
| L Linneskåp | Hatthylla | | | | | | | | | | | | | | | | | |
| ST Städsåp | Klinker | | | | | | | | | | | | | | | | | |
| Spishäll | Öppningsbart fönster | | | | | | | | | | | | | | | | | |
| K/F Kyl/frys | Multimediauttag | | | | | | | | | | | | | | | | | |
| DM Diskmaskin | EL Elcentral | | | | | | | | | | | | | | | | | |
| M Mikrovågsugn | FRD Förråd | | | | | | | | | | | | | | | | | |
| KM Kombimaskin | | | | | | | | | | | | | | | | | | |
| HT Handdukstork | | | | | | | | | | | | | | | | | | |

Generell golvbeläggning om inget annat anges: Askparkett.

Takhöjd ca 2,5 meter. Lägre takhöjd i hall och badrum. Väggsåp ovan KM.

Den angivna lägenhetsstorleken kan skilja sig från summan av rummens enskilda areor då samtliga areor är avrundade, samt då den totala arean inkluderar innerväggar. Upprättad: 2025-11-27 - Wallenstam förbehåller sig rätten till ändringar.

