**BOFAKTABLAD**

# *Kallebäcks terrasser kv. 6 - Torget*

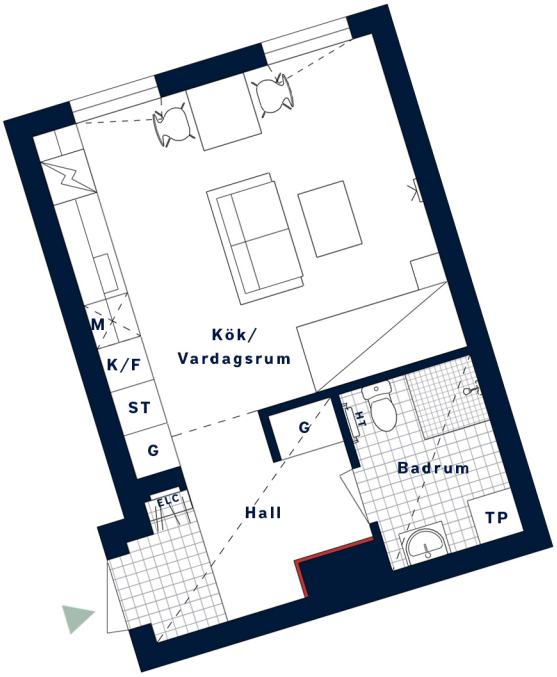


Tänk på att aldrig borra djupare än vad pluggens längd är.

Ej lämplig vägg att borra i på grund av el-/rörinstallationer och brandskydd.

Beige färgsättning

0 5m

**SKALA 1:100 (A4)**

*1 cm på ritningen motsvarar 1 m i verkligheten*

| LÄGENHETSNUMMER: | BOAREA: (CIRKA) | ANTAL RUM OCH KÖK |
|---|---|---|
| *4066*<br>*nationellt nr: 1606* | *33 m²* | *1* |

**ORIENTERINGSVY**

*Uppifrån*

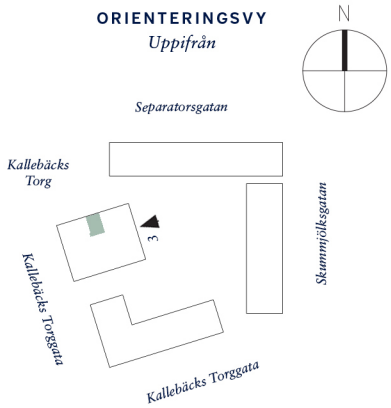


**FASADVY**

*Fasad mot nordväst*

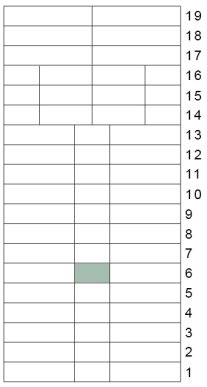


**FÖRKLARINGAR**

| | | | |
|---|---|---|---|
| G | Garderob | | Hatthylla |
| ST | Städskåp | | Klinker |
| | Induktionshäll/ugn | | Multimediauttag |
| | Diskmaskin | ELC | Elcentral |
| K/F | Kyl/Frys | | Gipsinklädnad i tak |
| TP | Tvättpelare | HT | Handdukstork |
| M | Mikro i överskåp | | Öppningsbart fönster |

Generell golvbeläggning om inget annat anges: ekparkett, trestav. Takhöjd ca 2,5 meter om inget annat anges.
Den totala arean inkluderar innerväggar. Upprättad: 2024-05-15 .
Wallenstam förbehåller sig rätten till ändringar och eventuella tryckfel.