

BOFAKTABLAD
Kedjan - Kallebäck, Göteborg

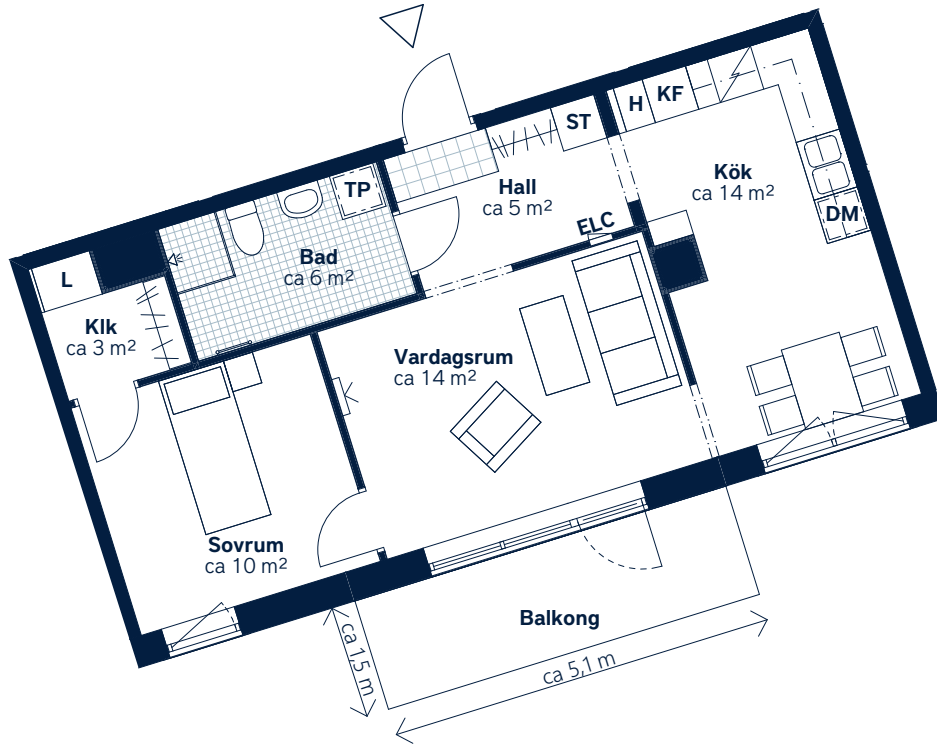

SKALA 1:100 (A4)

<p>LÄGENHETSNUMMER: 8046 <i>nationellt nr: 1406</i></p>	<p>BOAREA: (CIRKA) 54 m²</p>	<p>ANTAL RUM OCH KÖK: 2</p>														
<p>ORIENTERINGSVY <i>Uppifrån</i></p>	<p>SEKTIONSIVY</p>	<p>FÖRKLARINGAR</p> <table border="0"> <tr> <td>H Högskåp</td> <td> Klinker</td> </tr> <tr> <td>ST Städsåp</td> <td> Hatthylla</td> </tr> <tr> <td>L Linnesåp</td> <td> Öppningsbart fönster</td> </tr> <tr> <td>TP Tvättpelare</td> <td> Multimediauttag</td> </tr> <tr> <td> Häll och ugn</td> <td>ELC Elcentral</td> </tr> <tr> <td>KF Kyl/frys</td> <td>KLK Klädåmare</td> </tr> <tr> <td>DM Diskåmaskin, micro i översåp</td> <td> Handduåstork</td> </tr> </table>	H Högskåp	Klinker	ST Städsåp	Hatthylla	L Linnesåp	Öppningsbart fönster	TP Tvättpelare	Multimediauttag	Häll och ugn	ELC Elcentral	KF Kyl/frys	KLK Klädåmare	DM Diskåmaskin, micro i översåp	Handduåstork
H Högskåp	Klinker															
ST Städsåp	Hatthylla															
L Linnesåp	Öppningsbart fönster															
TP Tvättpelare	Multimediauttag															
Häll och ugn	ELC Elcentral															
KF Kyl/frys	KLK Klädåmare															
DM Diskåmaskin, micro i översåp	Handduåstork															



Generell golvbeläåning om inget annat anges: ekparkett, trestav. Den angivna läåghetsstorleken kan skilja sig från summan av rummens enskilda areor då samtliga areor är avrundade, samt då den totala arean inkluderar innervåågar. Generell rumshöåd (exkl. undertak) ca 2,5 meter.
Uppråått: 2022-09-28 - Wallenstam förbehååler sig råtten till ååndringar.