

BOFAKTABLAD
Kedjan - Kallebäck, Göteborg

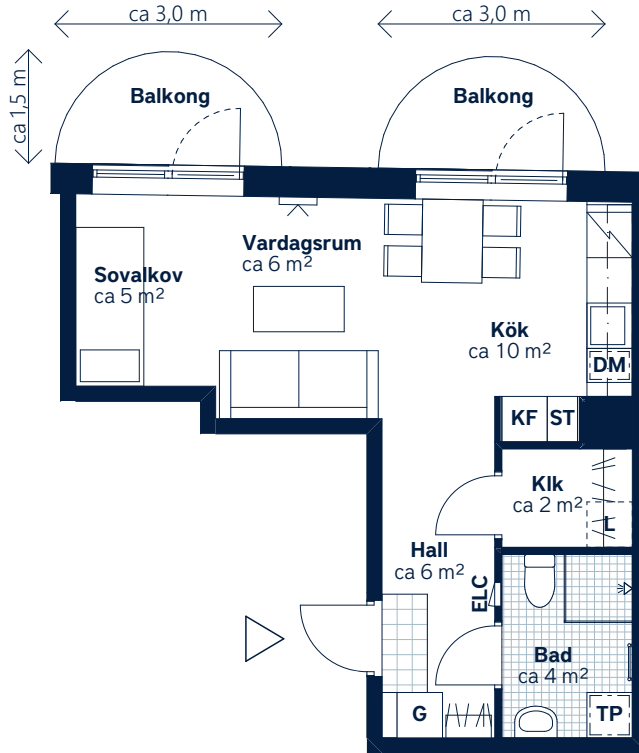

SKALA 1:100 (A4)

<p>LÄGENHETSNUMMER: 1021 <i>nationellt nr: 1201</i></p>	<p>BOAREA: (CIRKA) 34 m²</p>	<p>ANTAL RUM OCH KÖK: 1</p>														
<p>ORIENTERINGSVY <i>Uppifrån</i></p>	<p>SEKTIONSVY</p>	<p>FÖRKLARINGAR</p> <table border="0"> <tr> <td>G Garderob</td> <td> Klinker</td> </tr> <tr> <td>ST Städsåp</td> <td> Hatthylla</td> </tr> <tr> <td>L Bäckstativ i KLK ersätter linnesåp</td> <td> Multimediauttag</td> </tr> <tr> <td>TP Tvåttpelare</td> <td>ELC Elcentral</td> </tr> <tr> <td> Häll och ugn</td> <td>KLK Klådkammare</td> </tr> <tr> <td>KF Kyl/frys</td> <td> Handduksstork</td> </tr> <tr> <td>DM Diskmaskin, micro i översåp</td> <td></td> </tr> </table>	G Garderob	Klinker	ST Städsåp	Hatthylla	L Bäckstativ i KLK ersätter linnesåp	Multimediauttag	TP Tvåttpelare	ELC Elcentral	Häll och ugn	KLK Klådkammare	KF Kyl/frys	Handduksstork	DM Diskmaskin, micro i översåp	
G Garderob	Klinker															
ST Städsåp	Hatthylla															
L Bäckstativ i KLK ersätter linnesåp	Multimediauttag															
TP Tvåttpelare	ELC Elcentral															
Häll och ugn	KLK Klådkammare															
KF Kyl/frys	Handduksstork															
DM Diskmaskin, micro i översåp																



Generell golvbeklägning om inget annat anges: ekparkett, trestav. Den angivna lägenhetsstorleken kan skilja sig från summan av rummens enskilda areor då samtliga areor är avrundade, samt då den totala arean inkluderar innervåggar. Generell rumshöjd (exkl. undertak) ca 2,5 meter.
Upprättad: 2022-09-28 - Wallenstam förbehåller sig rätten till ändringar.