

BOFAKTABLAD
Kedjan - Kallebäck, Göteborg

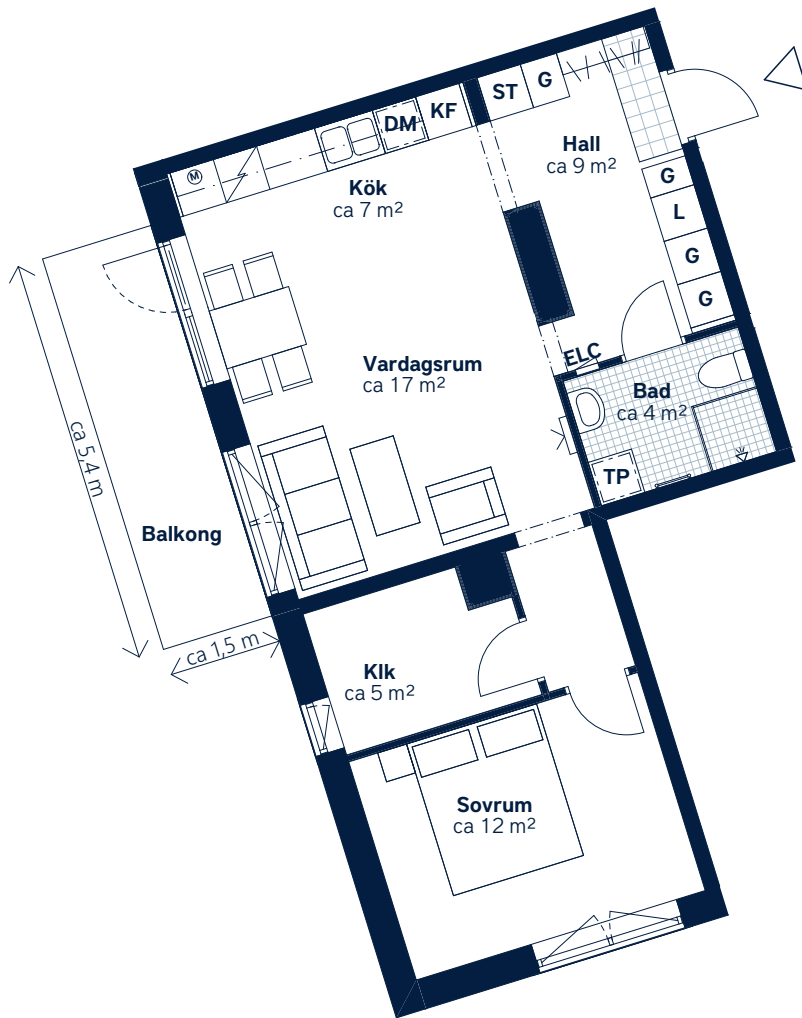

SKALA 1:100 (A4)

<p>LÄGENHETSNUMMER: 8091 nationellt nr: 1901</p>	<p>BOAREA: (CIRKA) 60 m²</p>	<p>ANTAL RUM OCH KÖK: 2,5</p>																
<p>ORIENTERINGSVY Uppifrån</p>	<p>SEKTIONS SVY</p>	<p>FÖRKLARINGAR</p> <table border="0"> <tr> <td>G Garderob</td> <td> Klinker</td> </tr> <tr> <td>ST Städsåp</td> <td> Hatthylla</td> </tr> <tr> <td>L Linnesåp</td> <td> Öppningsbart fönster</td> </tr> <tr> <td>TP Tvättpelare</td> <td> Multimediauttag</td> </tr> <tr> <td> Häll och ugn</td> <td>ELC Elcentral</td> </tr> <tr> <td>KF Kyl/frys</td> <td>KLK Klädskåp</td> </tr> <tr> <td>DM Diskmaskin</td> <td> Handdukstork</td> </tr> <tr> <td></td> <td> Micro</td> </tr> </table>	G Garderob	Klinker	ST Städsåp	Hatthylla	L Linnesåp	Öppningsbart fönster	TP Tvättpelare	Multimediauttag	Häll och ugn	ELC Elcentral	KF Kyl/frys	KLK Klädskåp	DM Diskmaskin	Handdukstork		Micro
G Garderob	Klinker																	
ST Städsåp	Hatthylla																	
L Linnesåp	Öppningsbart fönster																	
TP Tvättpelare	Multimediauttag																	
Häll och ugn	ELC Elcentral																	
KF Kyl/frys	KLK Klädskåp																	
DM Diskmaskin	Handdukstork																	
	Micro																	



Generell golvbeklägning om inget annat anges: ekparkett, trestav. Den angivna lägenhetsstorleken kan skilja sig från summan av rummens enskilda areor då samtliga areor är avrundade, samt då den totala arean inkluderar innerväggar. Generell rumshöjd (exkl. undertak) ca 2,5 meter.
Upprättad: 2022-09-28 - Wallenstam förbehåller sig rätten till ändringar.