**BOFAKTABLAD**

# *Kallebäcks terrasser kv. 6 - Torget*

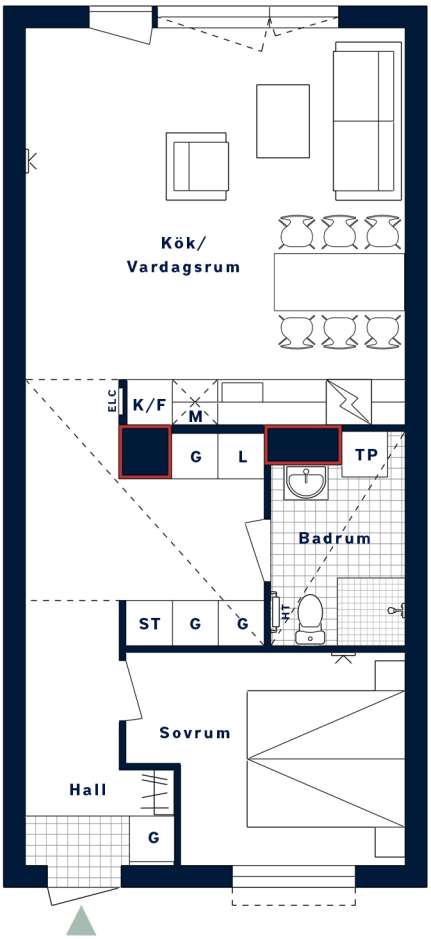


Tänk på att aldrig borra djupare än vad pluggens längd är.

Ej lämplig vägg att borra i på grund av el-/rörinstallationer och brandskydd.

Beige färgsättning

0 5m

**SKALA 1:100 (A4)**

*1 cm på ritningen motsvarar 1 m i verkligheten*

| LÄGENHETSNUMMER: | BOAREA: (CIRKA) | ANTAL RUM OCH KÖK |
|---|---|---|
| *1503*<br>*nationellt nr: 1503* | *55 m²* | 2 |

**ORIENTERINGSVY**

*Uppifrån*

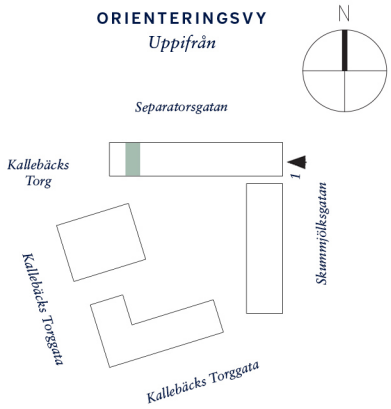


**FASADVY**

*Fasad mot norr*

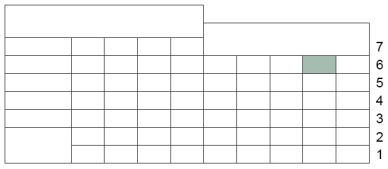


**FÖRKLARINGAR**

| | | | |
|---|---|---|---|
| G | Garderob | | Hatthylla |
| L | Linneskåp | | Klinker |
| ST | Städskåp | | Multimediauttag |
| | Induktionshäll/ugn | ELC | Elcentral |
| | Diskmaskin | | Gipsinklädnad i tak |
| K/F | Kyl/Frys | HT | Handdukstork |
| TP | Tvättpelare | | Öppningsbart fönster |
| M | Mikro i överskåp | | |

Generell golvbeläggning om inget annat anges: ekparkett, trestav. Takhöjd ca 2,5 meter om inget annat anges.
Den totala arean inkluderar innerväggar. Upprättad: 2024-05-15 . Wallenstam förbehåller sig rätten till ändringar.