

BOFAKTABLAD
Hållbarheten - Kallebäck, Göteborg

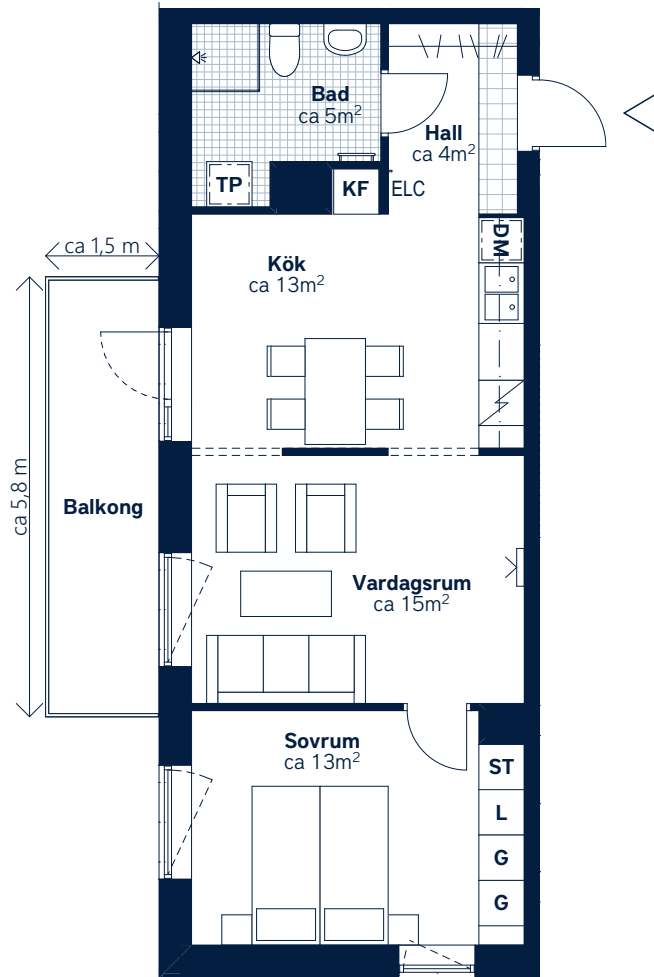

SKALA 1:100 (A4)

<p>LÄGENHETSNUMMER: 3032 <small>nationellt nr: 1102</small></p>	<p>BOAREA: (CIRKA) 53 m²</p>	<p>ANTAL RUM OCH KÖK: 2</p>		
<p style="text-align: center;">ORIENTERINGSVY Uppifrån</p>	<p style="text-align: center;">SEKTIONSUVY</p> <p style="text-align: center;">Norr</p> <p style="text-align: center;">Väst</p>	<p style="text-align: center;">FÖRKLARINGAR</p> <table style="width: 100%; border: none;"> <tr> <td style="width: 50%; vertical-align: top;"> <ul style="list-style-type: none"> G Garderob ST Städskåp L Linneskåp TP Tvättpelare H Häll och ugn KF Kyl/frys DM Diskmaskin, micro i överskåp </td> <td style="width: 50%; vertical-align: top;"> <ul style="list-style-type: none"> H Högsåp Klinker Hatthylla Öppningsbart fönster Handduksstork Multimediauttag ELC Elcentral </td> </tr> </table>	<ul style="list-style-type: none"> G Garderob ST Städskåp L Linneskåp TP Tvättpelare H Häll och ugn KF Kyl/frys DM Diskmaskin, micro i överskåp 	<ul style="list-style-type: none"> H Högsåp Klinker Hatthylla Öppningsbart fönster Handduksstork Multimediauttag ELC Elcentral
<ul style="list-style-type: none"> G Garderob ST Städskåp L Linneskåp TP Tvättpelare H Häll och ugn KF Kyl/frys DM Diskmaskin, micro i överskåp 	<ul style="list-style-type: none"> H Högsåp Klinker Hatthylla Öppningsbart fönster Handduksstork Multimediauttag ELC Elcentral 			

Generell golvbeläggning om inget annat anges: ekparkett, trestav. Den angivna lägenhetsstorleken kan skilja sig från summan av rummens enskilda areor då samtliga areor är avrundade, samt då den totala arean inkluderar innerväggar. Generell rumshöjd (exkl. undertak) ca 2,5 meter, på plan -2 (08) ca 3,0 meter, på plan -1 (09) ca 2,9 meter, på vindsvåning ca 3,0 meter och på övervåning i etagelägenhet ca 3,7 meter tillnock.
 Upprättad: 220331 - Wallenstam förbehåller sig rätten till ändringar.