

**BOFAKTABLAD**  
*Hållbarheten - Kallebäck, Göteborg*

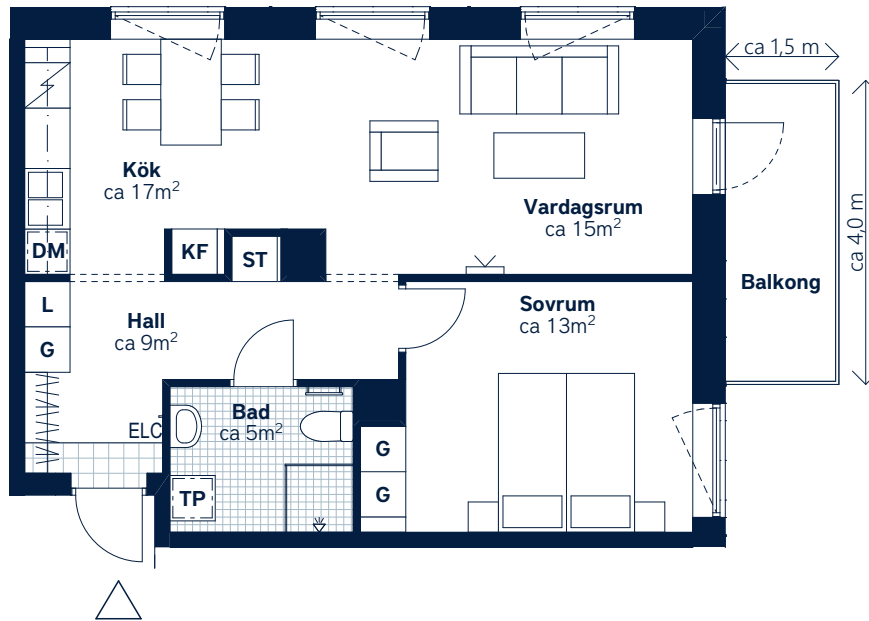

SKALA 1:100 (A4)

<p><b>LÄGENHETSNUMMER:</b> <b>0032</b> <i>nationellt nr: 1302</i></p>	<p><b>BOAREA: (CIRKA)</b> <b>56 m<sup>2</sup></b></p>	<p><b>ANTAL RUM OCH KÖK:</b> <b>2</b></p>														
<p><b>ORIENTERINGSVY</b> <i>Uppifrån</i></p>	<p><b>SEKTIONS SVY</b></p>	<p><b>FÖRKLARINGAR</b></p> <table border="0"> <tr> <td><b>G</b> Garderob</td> <td><b>H</b> Högskap</td> </tr> <tr> <td><b>ST</b> Städskap</td> <td> Klinker</td> </tr> <tr> <td><b>L</b> Linneskap</td> <td> Hatthylla</td> </tr> <tr> <td><b>TP</b> Tvättpelare</td> <td> Öppningsbart fönster</td> </tr> <tr> <td> Häll och ugn</td> <td> Handduksstork</td> </tr> <tr> <td><b>KF</b> Kyl/frys</td> <td> Multimediauttag</td> </tr> <tr> <td><b>DM</b> Diskmaskin, micro i överskap</td> <td><b>ELC</b> Elcentral</td> </tr> </table>	<b>G</b> Garderob	<b>H</b> Högskap	<b>ST</b> Städskap	Klinker	<b>L</b> Linneskap	Hatthylla	<b>TP</b> Tvättpelare	Öppningsbart fönster	Häll och ugn	Handduksstork	<b>KF</b> Kyl/frys	Multimediauttag	<b>DM</b> Diskmaskin, micro i överskap	<b>ELC</b> Elcentral
<b>G</b> Garderob	<b>H</b> Högskap															
<b>ST</b> Städskap	Klinker															
<b>L</b> Linneskap	Hatthylla															
<b>TP</b> Tvättpelare	Öppningsbart fönster															
Häll och ugn	Handduksstork															
<b>KF</b> Kyl/frys	Multimediauttag															
<b>DM</b> Diskmaskin, micro i överskap	<b>ELC</b> Elcentral															

Generell golvbeläggning om inget annat anges: ekparkett, trestav. Den angivna lägenhetsstorleken kan skilja sig från summan av rummens enskilda areor då samtliga areor är avrundade, samt då den totala arean inkluderar innerväggar. Generell rumshöjd (exkl. undertak) ca 2,5 meter, på plan -2 (08) ca 3,0 meter, på plan -1 (09) ca 2,9 meter, på vindsvåning ca 3,0 meter och på övervåning i etagelägenhet ca 3,7 meter tillnock.  
Upprättad: 220331 - Wallenstam förbehåller sig rätten till ändringar.