

BOFAKTABLAD

Packrummet 13, Kv 1 - Årstaberget

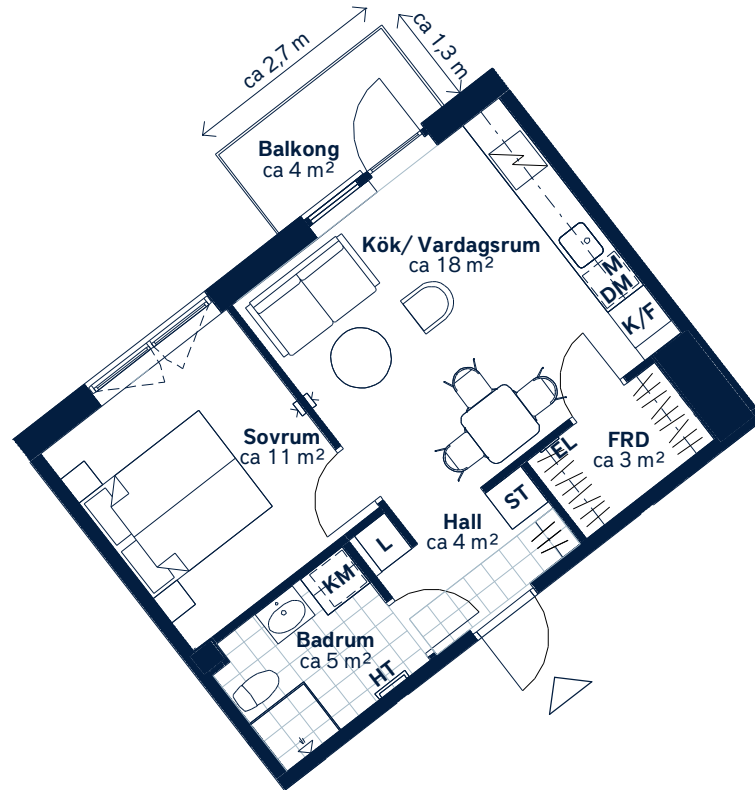

SKALA 1 : 100 (A4)

<p>LÄGENHETSNUMMER: 0652</p>	<p>BOAREA: (CIRKA) 40m²</p>	<p>ANTAL RUM OCH KÖK: 2</p>																
<p>ORIENTERINGSVY <i>Uppifrån</i></p>	<p>FASADVY <i>Vy från Årstabergetsgatan</i></p>	<p>FÖRKLARINGAR</p> <table border="0"> <tr> <td>L Linneskåp</td> <td> Hatthylla</td> </tr> <tr> <td>ST Städskap</td> <td> Klinker</td> </tr> <tr> <td> Spishäll</td> <td> Öppningsbart fönster</td> </tr> <tr> <td>K/F Kyl/frys</td> <td> Multimediauttag</td> </tr> <tr> <td>DM Diskmaskin</td> <td>EL Elcentral</td> </tr> <tr> <td>M Mikrovågsugn</td> <td>FRD Förråd</td> </tr> <tr> <td>KM Kombimaskin</td> <td></td> </tr> <tr> <td>HT Handdukstork</td> <td></td> </tr> </table>	L Linneskåp	Hatthylla	ST Städskap	Klinker	Spishäll	Öppningsbart fönster	K/F Kyl/frys	Multimediauttag	DM Diskmaskin	EL Elcentral	M Mikrovågsugn	FRD Förråd	KM Kombimaskin		HT Handdukstork	
L Linneskåp	Hatthylla																	
ST Städskap	Klinker																	
Spishäll	Öppningsbart fönster																	
K/F Kyl/frys	Multimediauttag																	
DM Diskmaskin	EL Elcentral																	
M Mikrovågsugn	FRD Förråd																	
KM Kombimaskin																		
HT Handdukstork																		

Generell golvbeläggning om inget annat anges: Askparkett.

Takhöjd ca 2,5 meter. Lägre takhöjd i hall och badrum. Väggskåp ovan KM.

Den angivna lägenhetsstorleken kan skilja sig från summan av rummens enskilda areor då samtliga areor är avrundade, samt då den totala arean inkluderar innerväggar. Upprättad: 2025-11-27 - Wallenstam förbehåller sig rätten till ändringar.

