

BOFAKTABLAD

*Kv Utsikten – Kallebäck's Terrasser*

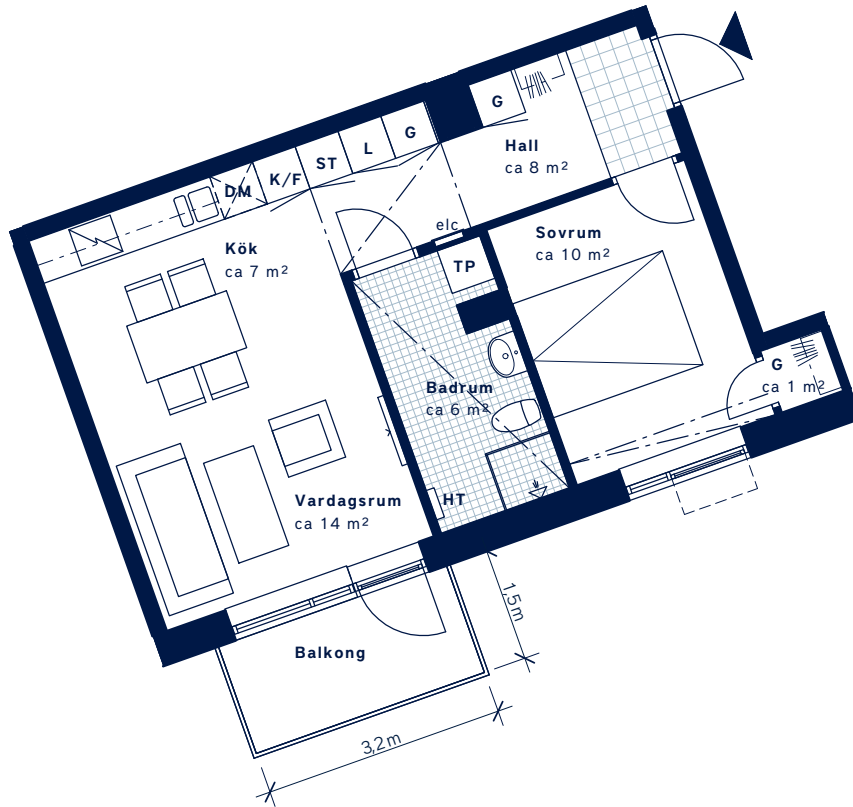

SKALA 1:100 (A4)

<p>LÄGENHETSNUMMER: <b>1041</b> <i>Nationellt nr: 1301</i></p>	<p>BOAREA: (CIRKA) <b>47 m<sup>2</sup></b></p>	<p>ANTAL RUM OCH KÖK <b>2</b></p>																				
<p>ORIENTERINGSVY <i>Uppifrån</i></p>	<p>FASADVY <i>Sydost från Filmjölksgatan</i></p>	<p>FÖRKLARINGAR</p> <table border="0"> <tr> <td><b>G</b> Garderob</td> <td><b>TP</b> Tvättpelare</td> </tr> <tr> <td><b>L</b> Linneskåp</td> <td> Klinker</td> </tr> <tr> <td><b>ST</b> Städskåp</td> <td><b>HT</b> Handduktstork</td> </tr> <tr> <td> Spis</td> <td> Gipsinklädnad</td> </tr> <tr> <td><b>K</b> Kyl</td> <td> Öppningsbart fönster</td> </tr> <tr> <td><b>F</b> Frys</td> <td> Öppningsbart vridfönster</td> </tr> <tr> <td><b>K/F</b> Kyl/Frys</td> <td> Hatthylla</td> </tr> <tr> <td><b>DM</b> Diskmaskin</td> <td> Multimediauttag</td> </tr> <tr> <td><b>TM</b> Tvättmaskin</td> <td>Elc Elcentral</td> </tr> <tr> <td><b>TT</b> Torktumlare</td> <td>Förberett för mikro i överskåp</td> </tr> </table>	<b>G</b> Garderob	<b>TP</b> Tvättpelare	<b>L</b> Linneskåp	Klinker	<b>ST</b> Städskåp	<b>HT</b> Handduktstork	Spis	Gipsinklädnad	<b>K</b> Kyl	Öppningsbart fönster	<b>F</b> Frys	Öppningsbart vridfönster	<b>K/F</b> Kyl/Frys	Hatthylla	<b>DM</b> Diskmaskin	Multimediauttag	<b>TM</b> Tvättmaskin	Elc Elcentral	<b>TT</b> Torktumlare	Förberett för mikro i överskåp
<b>G</b> Garderob	<b>TP</b> Tvättpelare																					
<b>L</b> Linneskåp	Klinker																					
<b>ST</b> Städskåp	<b>HT</b> Handduktstork																					
Spis	Gipsinklädnad																					
<b>K</b> Kyl	Öppningsbart fönster																					
<b>F</b> Frys	Öppningsbart vridfönster																					
<b>K/F</b> Kyl/Frys	Hatthylla																					
<b>DM</b> Diskmaskin	Multimediauttag																					
<b>TM</b> Tvättmaskin	Elc Elcentral																					
<b>TT</b> Torktumlare	Förberett för mikro i överskåp																					



Generell golvbeläggning om inget annat anges: ekparkett, trestav. Takhöjd ca 2,5 meter om inget annat anges. Den angivna lägenhetsstorleken kan skilja sig från summan av rummens enskilda areor då samtliga areor är avrundade, samt då den totala arean inkluderar innerväggar. Upprättad: 2022-03-01. Wallenstam förbehåller sig rätten till ändringar.